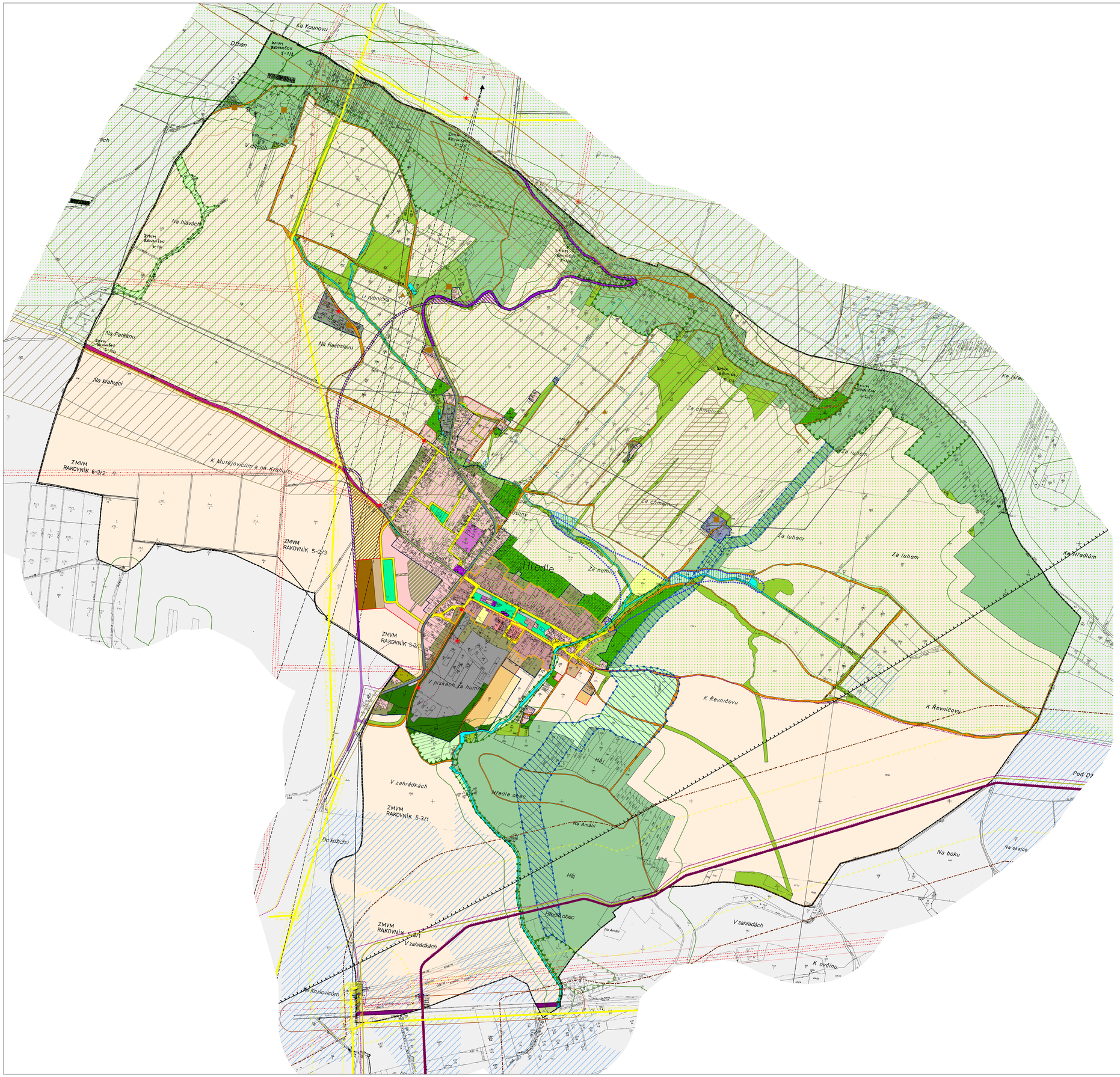

ZASTAVĚNÉ ÚZEMÍ A ZASTAVITELNÉ PLOCHY - NÁVRH CÍLOVÉHO STAVU

Plochy bydlení (B)

- BI nízkopodlažní bydlení
- BH bydlení
- BZ1 zahrady v obytné zóně
- BZ2 zahrady v obytné zóně

Plochy rekreace (R)

- RX1 sportovní a rekreační plochy
- RX2 sportovní a rekreační plochy pro hipposport

Plochy občanského vybavení (O)

- OV1 občanské vybavení ve veřejném zájmu
- OV2 občanské vybavení

Plochy smíšené obytné (S)

- SV1 smíšené venkovské území
- SV2 smíšené venkovské území v historické zástavbě

Plochy dopravní infrastruktury (D)

- DPMK propojovací místní komunikace vč. silnic uvnitř zastavěného a zastavitelného území
- DMK místní komunikace
- DUK účelová komunikace
- DD plochy objektů dopravní vybavenosti

Plochy technické infrastruktury (T)

- TZ plochy pro technické zařízení

Plochy výroby a skladování (V)

- VX1 výroba, výrobní služby, sklady

Plochy smíšené výrobní (I)

- VS smíšené venkovské území s výrobními a skladovými plochami

Plochy veřejného prostranství (P)

- PV plochy veřejného prostranství
- H hřbitov

Plochy zemědělské (A)

- Z4 zemědělská půda v intravilánu obce
- Z5 nelesní zeleň přírodní v intravilánu obce

ÚZEMÍ NEZASTAVĚNÉ - NÁVRH CÍLOVÉHO STAVU

Plochy dopravní infrastruktury (D)

- DS1 silnice I.třídy mimo zastavěné území a zastavitelné plochy
- DS2 silnice II.třídy mimo zastavěné území a zastavitelné plochy
- DS3 silnice III.třídy mimo zastavěné území a zastavitelné plochy

Plochy vodohospodářské (W)

- WV vodní toky a plochy - VKP ze zákona 114/92 Sb.
- WR plochy pro opatření ke zvýšení retence dešťových vod

Plochy zemědělské (A)

- NZ1 zemědělská půda
- NZ2 sady a zahrady
- NZ3 louky a pastviny, trvalé travní porosty

Plochy lesní (L)

- L les

Plochy přírodní (N)

- NL nelesní zeleň s dominantní přírodní funkcí

Plochy smíšené nezastavěného území (H)

- HZ doprovodná zeleň

Rezerva

- BI nízkopodlažní bydlení
- VS smíšené venkovské území s výrobními a skladovými plochami
- DS2 silnice II.třídy mimo zastavěné území a zastavitelné plochy

Limity využití území navržené ÚP

- údolní niva
- ÚSES - regionální biokoridor
- ÚSES - lokální biokoridor
- ÚSES - lokální biocentrum

- hranice řešeného území
- hranice zastavěného území k datu 9/2009
- hranice zastavitelné plochy

Limity využití území vyplývající z právních předpisů

- trafostanice
- elektrické vedení
- elektrické vedení - MERO ČR
- ochranné pásmo trafostanice 7m
- ochranné pásmo elektrického vedení 10 m
- ochranné pásmo elektrického vedení - ČEPS
- RWE plynovod
- střednětlaký plynovod
- vysokotlaký plynovod
- bezpečnostní pásmo plynu - VTL plynovod
- ropovod - MERO ČR
- ochranné pásmo ropovodu - MERO ČR
- komunikační zařízení - TMOBILE

Komunikační vedení

- RWE Transgas Net, s.r.o.
- Telefonica O2 Czech Republic, a.s.
- Net4net, a.s
- ochranné pásmo komunikačního vedení - NET4NET
- ochranné pásmo telekomunikačního zařízení 600m
- radioreleové paprsky
- ochranné pásmo silnice 1.třídy 50m
- ochranné pásmo silnice 2. a 3. třídy 15m
- ochranné pásmo letiště Žatec
- ochranné pásmo hřbitova 100m
- historické jádro
- kulturní nemovitá památka - kostel Všech Svatých
- vzdálenost 50 od lesa
- plocha přírodního parku Džbán
- areál odvodnění - ZVHS
- ochranné pásmo vodního zdroje
- ochranná zóna nadregionálního biokoridoru (ÚP VÚC)

GEOFOND

- hlavní důlní díla
- haldy
- dobývací prostory těžené
- chráněné ložiskové území
- ložiska výhradní
- sesuv potenciální
- sesuv aktivní
- poddolovaná území

Záznam o účinnosti ÚP Hředle

Označení správního orgánu, který ÚP vydal:	Zastupitelstvo obce Hředle	**KOORDINAČNÍ VÝKRES** Grafická část odůvodnění	VÝKRES **5**	PARÉ	**Ing. arch. J. Mejsnarová** autorizovaný architekt Spolupráce **Ing. D. Franke** **URBANISTICKÉ STUDIO** Krajníkova 113/12,Dobřichovice
Číslo jednací:					
Datum vydání:					
Datum nabytí účinnosti:					
Jméno a příjmení, funkce a podpis oprávněné úřední osoby pořizovatele, otisk úředního razítka:	**Karel Vítner** starosta obce	**ÚZEMNÍ PLÁN – OBEC HŘEDLE** datum zpracování 8/2011	MĚŘÍTKO 1:5000		